11

Senda
Camí d'Alboi

El antiguo camino que une la población de El Genovés con Alboi y la ribera del riu d'Albaida, también formaba parte de la comunicación ancestral de los pueblos de La Costera con la Vall d'Albaida por el Estret de les Aigües, paso natural hasta Bellús. Nuestra propuesta es un agradable recorrido por la ribera del río, muy frecuentado por vecinos y visitantes que acceden desde aquí al paraje natural de la Cova Negra. Una excursión familiar y relajada, que puede realizarse en cualquier época del año pero que adquiere su máxima expresión cromática con los matices del otoño.

Senda **Camí d'Alboi**

La ruta parte de la Avenida Ausias March, frente al Parque de Jaume I. Allí se encuentra en el paseo central, un panel informativo con la red de senderos de El Genovés. Dedicaremos unos minutos para contemplar la escultura de Manolo Boix dedicada al juego de la Pelota Valenciana. Esta escultura en bronce, representa dos manos cogiendo una pelota "vaqueta" momentos antes del saque. Esta pelota no se fabrica en ningún lugar del mundo salvo la Comunitat Valenciana. Es un homenaje, por la importancia etnográfica que tiene, al deporte autóctono valenciano por excelencia, el que ha llevado el nombre de El Genovés al resto del mundo. Aquí nació Paco Cabanes, uno de los cinco mejores "pilotaris" de todos los tiempos.
Nuestra excursión sigue la avenida por el paseo central a la sombra de grandes jacarandas, árboles que se pintarán de azul violeta durante la primavera. Salimos de la población e inmediatamente el camino asfaltado toma dirección suroeste hacia el Apeadero de El Genovés y el pequeño núcleo urbano de Alboi, que se encuentra junto al riu d'Albaida. Pasamos junto a un grupo de chalets en la partida del Pino Chico y dejaremos a la izquierda el desvío que se adentra en la urbanización desde donde arranca la senda del Camí Ridocci, concretamente en el km 1,7 desde el comienzo.

Alboi es "un carrer i una plaçeta, amb olor de gesmil i muntanya" como decía el entrañable botánico Joan Pellicer. Efectivamente, Alboi sólo tiene una calle y una plaza, una antigua alquería islámica recostada en la umbría de la Serra de la Creu dominando una estrecha franja de tierra fértil, donde se cultivaba desde trigo, oliva y viña hasta legumbres, arroz y maíz.

También, los más humildes vivían de los rebaños de ovejas e incluso la pesca. Hoy tiene medio centenar de habitantes, una pequeña iglesia, un antiguo lavadero y una paz absoluta.
Pronto nos topamos de frente con el río en uno de sus meandros hasta llegar al antiguo merendero-restaurante abierto sólo los festivos. Estamos en la Xopà d'Alboi, un paraje natural de gran importancia ecológica puesto que abundan las especies propias de un bosque de ribera bien conservado. Tras cruzar la chopera llegamos al sendero que sigue el río por su vertiente izquierda. Chopos, álamos, sauces, madreselvas y tarais forman un bosque galería en el que nos adentramos y cuya perfecta adaptación, les permite sobrevivir a las inundaciones temporales y los hace resistentes a las fuertes avenidas de agua. La caña abunda en exceso hasta el punto de que convierte nuestra senda en túneles donde, a tramos, no entra la luz.
Originaria de Asia, y capaz de extender sus rizomas subterráneos durante kilómetros, esta especie que tiene y tuvo infinitas utilidades de todo tipo, ya no se corta como antes poniendo en peligro otras especies autóctonas y obstaculizando la circulación del agua.

De hecho, está incluida en la lista de las 100 especies exóticas invasoras más dañinas del mundo. A pesar de todo, el sendero fluvial tiene un encanto especial donde se unen los cantos de los pájaros y el murmullo del agua, al menos hasta que llegamos al bosque abierto, una amplia pineda que sirve de zona de esparcimiento y aparcamiento. Este lugar es punto de partida de numerosas excursiones por el Estret de les Aigües, la Serra Grossa, la senda de la Penya Blanca o la Cova Negra. En la casa de la Llum y el Molí Guarner, a la otra parte del río, finalizará nuestro sendero.

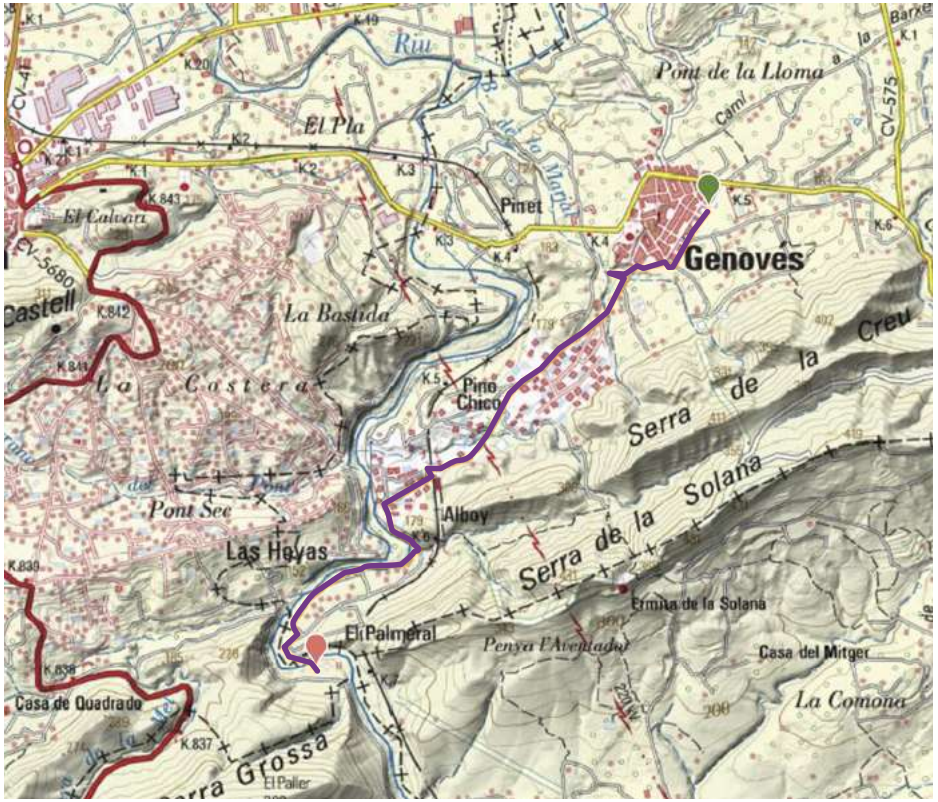

Datos técnicos

4,73 km

2 h 25'

Fácil

45 km

No

Senda Camí d'Alboi